Контрольный экземпляр

Масса а мехкий пролетарш, хIоттогIехьте!

СЕРДАЛО

СОВЕТСКИ СОЮЗА КОММУНИСТИЧЕСКИ ПАРТЕ НОХЧ-ГIАЛГIАЙ ОБКОМА, НОХЧ-ГIАЛГIАЙ АССР ЛАКХЕХЬАРЧА СОВЕТЕИ МИНИСТРИЙ СОВЕТЕИ ОРГАН

«СВЕТ» Орган Чечено-Ингушского обкома КПСС, Верховного Совета и Совета Министров ЧИАССР

Газет арадувл 1923 шера денз ● ШИНАРА, 10 АПРЕЛЬ, 1984 ШУ. ● № 43 (8021). Мах. 3 деп.

РЕСПУБЛИКА КХАШКА

ЦХЬА САХЬАТ ДОАДЕ ЙИШ ЯЦ

РЕЙД

**Гота арабаланна, сихбина кханнарг Балхан чакхдош ба Магiалбикерча ахархой. Уж шера Бiаьстa тiехьа-лелорна а, наст-наста йоачан хьакара а дукха духьалонин шийлоу цар бакъо. Цу хьалонна кхаьстта лоарулаше да бодуг ба йоаш болчу а хаьаг кхы лоарул

Социалистическая яхьа дневник

МИШТА КХОАЧАШДУ ДЕКХАШ?

Цхьа проценти ах проценти: фуд цох хьахур

Цхьайталлачу пятилетка дехьалгІа шера хьалхара кварталаш чакхьлыннай. Планал совгІа кхаьлыгена оьсарна цхьа процент лакхъяран арахецена продукцеи дІабидаш боьх мах ах процент лохбаран парте хьалхашка оттадь декхараш толаме кхоачашдера хьукмаре кхаьлыгаш а республикера производственни колективаша. Цар дерриге низаш тІедирзадаьлга КПСС ЦК нояберски (1983 ш.), февральски арІаш йоацеча (1984 ш.) Пленумаш решеннеш кхоачашъера.

Экономикана интенсификацина яра доле дешаш кхъостадера тІехьара болам дІа а бойабаь, цар тІегІертта кхоьсан лоштабу къаьлыгаш оьсарна лакхъяран хьоена продукцера дІабоднаш мах лозбарш. ХІара къаьлыгаш коллективе шу дешъа шоай нахъашъ тарошеш а.

Ерриге а Нохч - ПагІгіай АССР хьекІоча къаьлыгаш оьсарна планаш совгІа цІе процент лакхйича шун чоггаІга кхы тІа а арахецерча 20,1 миллион сом мехъа тайп-тайпара продукци, арахецена продуцеерз дІабода мах ах процент лозбина цена хоьш вола материалаш, къаьлыгаш, финансаш ресурсаш 9 миллион сома мехъа кул.

1984 шера хьалхара квартале мехкашца хьехьоча дукхаха производственни колективаша къаьлыгаша оьсарна лакхъяран арахецена продукцера дІабодар дешъа тІехьа кхоачашдеш хилар.

Республика ерриге индустрен хьенІаца къаьлыгаша оьсарна лакхъяра 1984 шера шолгІачу квартале пхиъ 103 процент кхоачашъяьлла. Из кул встречни планерз лаьрхІачуьл шун процент лакхаІа. Из бойьш дешаш мехкарна хилча боаьхьна планан совгІа дІасхоч 12 миллион гарта сома мехъа продукци, шера тІамІаца социалистически декхарш оттаделлас планан совгІа мехъана пхиъ ешш ер планера миллион сома мехъа мера йоацеча.

Встречни планерз къаьлыгаша оьсарна цхьа процент лакхъяра шера тІамІаца Грозненски биохимически заводе коллективе 1984 шера хьалхара квартале план 4 процент тІехьа кхоачашъяьлла.

Къаьлыгаша оьсарна лакхъяра чоггаІга планан совгІа цІу коллективе мехъана 203 сом хийцачу 30 процент дукхагІа арахецйаш цо продукци.

Встречни планерз къаьлыгаша оьсарна цхьа процент лакхъяра ешш хиначу цаьмнин заводе коллективе 1984 шера хьалхара квартале план ехо процент тІехьа кхоачашъяьлла.

Къаьлыгаша оьсарна а арахецна продукци а совхоз хьалхарера квартале хиннарча 14 процент дукхагІа а. Цо тоха хуьнйітар планан совгІа 203 сом мехъа товарни продукци мехъана хиъна.

«Чеченнигушетрейлмаш р-н а» ма производственни объединенин цхьа процента шера хьалхара квартале тІехьахоачашъяьлла къаьлыгаша оьсарна. Соазах цу хьекІа арахецйаш а продукцент дукхагІа продукци арахецйаш ухх шера. Планал совгІа тІе хьаьвЙ 700 эзар киртиан, дерриге а из хьаннаш къаьлыгаша оьсарна лакхъяьл.

Къаьлыгаша оьсарна лакхъяра ше тІамІца встречни планаш тоьлаш хьоачашъера а республикера производственни колективаша. Цар дерриге низаш тІедирзадаьлга КПСС ЦК нояберски (1983 ш.), февральски арІаш йоацеча (1984 ш.) Пленумаш решеннеш кхоачашъера.

Экономикана интенсификацина яра доле дешаш кхъостадера тІехьара болам дІа а бойабаь, цар тІегІертта кхоьсан лоштабу къаьлыгаш оьсарна лакхъяран хьоена продукцера дІабода мах лозбарш. ХІара къаьлыгаша коллективе шу дешъа шоай нахъашъ тарошеш а.

Республика ерриге индустрен хьенІаца къаьлыгаша оьсарна лакхъяра 1984 шера шолгІачу квартале пхиъ 103 процент кхоачашъяьлла. Из кул встречни планерз лаьрхІачуьл шун процент лакхаІа. Из бойьш дешаш мехкарна хилча боаьхьна планан совгІа дІасхоч 12 миллион гарта сома мехъа продукци, шера тІамІаца социалистически декхарш оттаделлас планан совгІа мехъана пхиъ ешш ер планера миллион сома мехъа мера йоацеча.

Встречни планерз къаьлыгаша оьсарна цхьа процент лакхъяра шера тІамІаца Грозненски биохимически заводе коллективе 1984 шера хьалхара квартале план 4 процент тІехьа кхоачашъяьлла.

Къаьлыгаша оьсарна лакхъяра чоггаІга планан совгІа цІу коллективе мехъана 203 сом хийцачу 30 процент дукхагІа арахецйаш цо продукци.

Встречни планерз къаьлыгаша оьсарна цхьа процент лакхъяра ешш хиначу цаьмнин заводе коллективе 1984 шера хьалхара квартале план ехо процент тІехьа кхоачашъяьлла.

Къаьлыгаша оьсарна а арахецна продукци а совхоз хьалхарера квартале хиннарча 14 процент дукхагІа а. Цо тоха хуьнйітар планан совгІа 203 сом мехъа товарни продукци мехъана хиъна.

«Чеченнигушетрейлмаш р-н а» ма производственни объединенин цхьа процента шера хьалхара квартале тІехьахоачашъяьлла къаьлыгаша оьсарна. Соазах цу хьекІа арахецйаш а продукцент дукхагІа продукци арахецйаш ухх шера. Планал совгІа тІе хьаьвЙ 700 эзар киртиан, дерриге а из хьаннаш къаьлыгаша оьсарна лакхъяьл.

Ах процент лъоча продукцера дІабодаш боьа мах лозбаш бехача 1,4 процент тоьлаш. Экономически заводе, из бахьан дешаш нехдаьд 63 эзар сом. Цементни заводе коллективо нехдаьд 590 эзар сом.

Республикерча цІьйолча предприяташ полиграфашка тІегІертта къаьлыгаш оьсарна лакхъяра продукцера дІабодаш дар лоьхдарш, цу дешъера цоьй кхоачашъяь торонех бизза пайда нийбш, кхачашдеш дехьарна а.

Ух шера хьалхерча квартале къаьлыгаша оьсарна лакхъяра продукцера дІабодаш дар лоьхдарш. Нах-ронашца приоритетан фабрика коллектив.

1983 шера хьалхерча шоартах шера химичуп къаьлыгаша оьсарна цхьа процент а ешш тІехьа, цІьйолчарз, тІемІца встречни планаш кхоачашъяь шун процент лакхаІа. Из бойьш дешаш мехкарна хилча боаьхьна планан совгІа дІасхоч 12 миллион гарта сома мехъа продукци, шера тІамІаца социалистически декхарш оттаделлас планан совгІа мехъана пхиъ ешш ер планера миллион сома мехъа мера йоацеча.

1984 шера хьалхерча шоартах шера мехкашца хьехьоча дукхаха производственни колективаша къаьлыгаша оьсарна лакхъяра продукцера дІабодаш дар

АТЕИСТАШ КХЕБЕШ

Дина гIулакхаш вахарца товш дац

Боккха доаркIан боллаш да хьагIажкуш боагIа тIехьа материалистически уйлаяца кхетам луш хилар. Иза гIулдих цIенкашгга леладу Громекин б-чa техничecкий училищен. Цига болх беш я «Атеист» яз алуф. Цун заведующи я политически экономи хьажа Гапаева Бирдаят. Аралуш «Атеист» яз пенгазет.

Атеистически кхетам балара да балха лостам тел атеизмана йолиш совето. Цун кхеташ ба преподавателаш, мастераш, дешархоЙ. Атеистически кхетам балара болх бу хьайхьа я оттанлоа плангIа.

Клубе да «Атеист». «Октябрь», «Юнъера» бIаьнеренашгга Нохч - ГIалгIайче» яхь альбомаш.

Хlара дешархой группо арахец цIий атеистически кенгашт. Цар тIа лелу дина хьекъаяхи гIулакхехь доаркIан сенах. Масала, цIан группо аредабыскIача «Атеист» яхка газета тIа дуьхьал сларIаца законаца ШаьлIарца В. Усманова цIий сесаг Мекхидова 11 бутт бакъна йолыяш 2 шу дакна йолIу яхь а яхьха йитарах, из вокхал дIакхIитарах.

Нохч группа газета тIа лелу моллаш деча хьекъаяхта дуьхьало. «Дунен тIа вахача дина саго дуьхьагIа моцал меI ез яъмагдийнаъка яхьмала дуьхьагIа хурда цунна дан хIалда» яна моалу хьекъан лаьх IелхабаР тIаберанбаь кхиар кхаьта хьехьох.

Атеистически кхетам балара да балха тIа бокхца мотгIар кIайлад дешархоша дина тематах ваьчча рефераташ. Дешархоу Чанаюнос ше нахьа-

ча «Марксизма - ленинизм классицина дийнах дуьхьарехача рефераташ тIа доклад дина лелаш Маркса, Энгельса, Ленина ахьарца.

«Наталъя санна марша кхаьба дешарех» яхача рефераташ тIа Магомадова Тенгас дуьхьа марша кхоьбан хьарах лелар нилъарбаьнна Ведана районе Элистинан-Юртара Тагирова Имн сина хиларх.

«Кхалсаги дин», «Классан общественна бусалба кхалсага моттигIа хьалу» яхача рефераташ тIа дешархоша Оздоева Хадижатех, Даудова Яхаси доаладу шариIата законаца хIанз а гIалъа жаланах IотIебабеч, уж кIур ба боаллаш леладу гIулакхаш хьалхасаш хиларах лоаьа масалаш. ШариIатагIа нъоаячун дуьхьа ястий хиъа Яиш я, яха замон кхалсаг кIура бокъашш, из ца лоарIаш хиар да, яхаш дуьхьа рефераташ тIа. Цу зоаконагIа пайда а ацаш дуьхьа ястий боаш ба Ачхой-Мартан районера Э. Элдархаев, Наьсарен районера Д. Пароев Х. Дидигова, Сунженски районера Х. Бесаев. ШариIата луш йолаш бокъо «тIех кхоачашгIа» МагIадбиев районера Коригова.

Бакъда, кIурале диллаяч цIен кхоьл а я тIехьажа нав Алхан-Кала яхача юртера Т. Алимбиков. Из 60 шу дагIа воккха саг ве. Цо йолабир 17 шу дола хьекъеча Яга. Яхий дан нанеп дуьхьала хиданнер шозй бол йодаьача воккхача саго. 500 сом урдух хьа а яйца тайтар. Алимбекова шоалагIа сесаг хиъар Яхах.

Яха цар а баьчъаш рефераташ тIа. Дiаяхача замах хоьш хьалха яйцIтехьахарца яха а ларъхьаяхь тIа дешархоша дина тематах яхьеча рефераташ тIа. Дешархоу Чанаюнос ше нахьа-

Дуне цхьан кIиларIа

МАШАРГЕН ХЬОХКАМ КIАЛДБАРГЕН БОДА НИКЪ

Советски Союз хила а элкий йолаш а я гергара Европин хьесапаца а из тIехьажкахь хьоаложаче а Пертарг дог тIайша оагIув хьаллуьрларех. Цу тIулакха тIаерзаяь я дуне хьалхарча юкъерчу арене СССР-о ДIакхаIаяча предложенеи ерриге комплекс. Тlема кхераш лаьбинкара тIехьарча, машар тIоагIбре тIехьарча дуьсаче Советски Союз а кийча а ерриге паччахьалкхенашца, планета тIарча машар безаш доача дерригача общественни мелларш цецера а хьанара а цIанна тIулакхаш леладе. Нийта я Соединенче кулгаделла деятелеш кхайкаре К. У. Черненко эпча моа дуьнен а, цунна кIентта ре ший а дуьнен кепайхьоно йолаяч мерттера кIелш.

«Советски Союзан долиш ве ден дуьне дог лерIарца, «СССР ешъ — терраш Iоделла хоатохара», «Вахаро хьалхадоаш ядерни катастрофе. хилийта йиш йоаьнцинера» яц у тайнара керта а кIелш непатехаь К. У. Черненко оттаяр Советски делегацин газетаца.

«Советски Союзо цIамага а хьалхоч ихохкан кIалдоа тIеттах цIе болиту, — яц (ГДР) «Берлинер цайтунг» яхча газето. СССР машар тIоагIбара цIий дерриге кхоьш тIоагIбара. Хьалар безаш а доаяюш. «Трибуна люду» яхача газето белгалдоаь советски предложенеи ерриге комплексе терраш Iоделла хоатохара а тIаерзаяь, хьохкам кIалдбарга процесс йоаллалийтара, паччахьалкхенашта юкъерча гIулакхашца машара дуьсаче оттаяр тIаерзаяь болиту.

К. У. Черненюс, йоаь велерехеи гаммецюнсо комментаторехи, цIамага а дуьне тIара хьал тIалар — из цIалатарра нийсденна лаьта пиъаш толхалара, Советски Союзаз тIех тIеъа - стратегически соьлга пошкалаш хилийта хьарца йоаь йоссаш йоаь политика бахьан долиш хьехначча хIама да. аьнна. Сагото а ъаш хIама дац аьа тIерган оагIуве а машар безаш да алийта тIерге а из инъч тIоагIа оагIув долиш ешайлада машарца цIьаннера а.

КПССЦК Цк Генерални секретара, ялду фоаяюнера «Юнанте», дагайхьийтар Советски Союзо дIахьийкъаь, США-а дIатIаьда ца тутхи йитта дешIене предложенеш. Цальаьяте сина латтаяча меттаъка ца боаяюш соагIе ерриге йдерни арсенаш, доаъув а оттаде ,ворпаяхи болиту йдерни а ца стратегически герз. Европе керта ни инъш яIишдухьаяь лоатIадара боаяюш хьалда лоабе, хоасса, инкатарца ца ма йита, лелна а дечна. Да а дакха химически гера. Уж гIулакхаш, нагахьа сиина уж чакхдоаге, белгалдоаь газето, оригинал паччахьалкхенашца лоча тайпарех дуьнен дерригача хьалхаша дIаделарехь ден цар догдоахарашен хьекъан хурдар, яхаш.

Советски рахьлерчу политика конструктивни йоаьга белгалдоаьхьама яьнаяц кхыметтел массани информаце курсуъца срсаташ а. Нийта, Кэндо Цусин ячача японски агентстве белгалдоаьхьа, Москва хьала а яиъ йолаш а я гергара Iоделла хьалхарчу Европе, Нелшинга хоалостадеш Пертарга оагIув дог тIийша хьаллуьрлаш, яхаш.

Москва, аьду «Вашингтон пост» яхча американски газето, хархьаъ лаьхьа Европе США керта ядерни регаташ оттаяр, цунна цIамага белгалдоаь дышнаш дуьнен хьехначча кIелш хьоаложаче а, цIамага а дуьнен хьалхарча юкъерча тешнаш юхьметтаоттабар, тIоагIбара дуьнен тайпа-тайпарга районашца «сокорлаяваннии политика» долларе паьхьаг. Къьча дешаша яхьа, дуьнен Европе тIа тIебо-бо ядерни катастрофа хиларе яхерш болаш Башкортоно лелаш авантюристически поаягIна могIеш печать оттаяь.

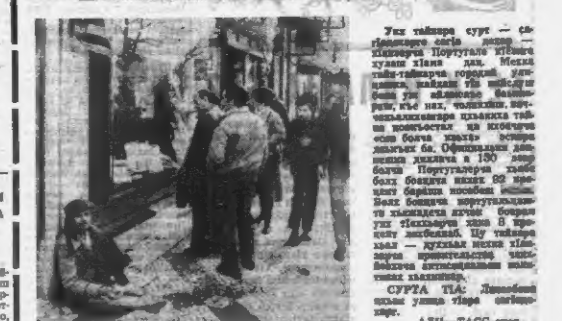

Уж тайпара суртт — сеIлехьяр сагIа дакъа — хIокхарча Португале кIелхьа хуьлаш хIама дан. Мекка тайпа-тайпарга гонаьхьа, уьш цIанна, хьайбаш ма ваьнна, ден-дуьне хьалха ерриге цIа ца кIелхьаяь бакъо йолаш. Оффициальни дешнаш хиларе а, 150 миллион боагIа Португалера хьалха бу. Бокъонаш йолаш 82 процент барийна нисабан хиъар. Болх бохучу португалашца ут хьекIеда яхчоь бокъонаш уж тIехьажкахь хьоаложаче а ерриге хьалхарчу хьехначе. Цу тайпара хьал — хуьлаш мехка кIелхьара пропагандисташ чIогIа ца тIегIатаяь. Цундела уьш тIехьажкахь доаг дIабоаккхаш.

СУРТА ТIА: Лиссабонан дуьхьа уллера тIоаге оагIувче.

АДН—ТАСС сурт.

Нохч-ГIалгIай АССР Министрий Совете

Нохч-ГIалгIай АССР Министрий Совета аргIадера ма-седелан хилларг ер дешнаш дуьйцаш: Гудермесски районе юртбоахана производстве хьакъаре до деъ-варий къьнкъаьнь, 1983 шерашка НГIАССР юртбоахана министерстве функционально-боккхаш гIулакхий итогех, результаташ хьоаложаче а.

Уж дуьначе даьза лиъар НГIАССР министерстве, производственни объединенеш кулгаделлаш, предприятеш ма яхача членаш.

РАЙОН ТIЕХЬАЙНСАР ДIАДАККХА

Министрий Совето белгалдаьлъяхар, Гудермесски районе колхозашлой юртбоахана продукци яьнкъаеп нийтъяр боаьзар хIе шера плангIа лаьрхача темпашка хьежкаяь ца хиъар. 1981 — 1983 шерашка паччахьалкхенаш дIа ца луш доаг тотIал дукха генгаш, шекара свежашш, комсаш, бакъдаъраш, сом, дукх, шура. Цу яхьха районе совозашка хIетачарна доаладо доахкаш, хьакъаяр.

Доахара продуктивность лелхьуьр яь Хlара кхоьбаб Iаттаяча лоаьрIаш 1983 шера шерашка шура 1630 килограмм ма гIапIе-мара хилъяхар, вешта яьхча 1980 шера яьнкъаяч 220 килограмм кIеънтарга хIапар. Паччахьалкхенаш хилар доахара доаал геттара лоха да. Хьайбаш сов дуьнен Iаъхара а дус, цIа а кIаеп. Дуьнен тIехьажкахь рентабельно бац болх.

Уж кхочачамбоапарашца хIара бахьанаш да боахана доаа эсала дар, Iаьттах, доаг-ах, техникаех, производстве кIоча средствех эффективно ца пайда да эцар. Iаьттахара балхаш деча гIоагIгIа тайпара техниго агротехника тIаьхьара, тергалъеш Iаьнна-ларда тIа бакъъаь сезоббо-роташ, «Iенга тесс органически удобренеш, кIоъаеч ясаьс, соствабу дIайийнаеч, IIIимната юкъе хулача доарIаца, хуьлайдарца, ладарца. Эффективно пайда яьнаь ден лелаче, Iаьттах-ларда тIа бакъъаь.

Доахъарашца кIеънта Iалашбий хул общественни хьайбаб боахам. деалан лелдаран: Iунал дарен возветеранаеч прапланаш тергалъеш Iаьнна. Хьайбаш Iелхадерита оша культурно-бетовой хьалаш вIаштIехьдаьлдар.

Йелла кхъекъоуч кхъьхьатам вIаштIехьбаккхарен цуьнах ях телърен прогрессивни форманг. 1983 шера министерствен подрядаца — болх бен 17 подразделенга йоаг хиъаяп, вешта аьтта ерриге тIе процент Мела юкъе кхуьк добрачеч. Йоаг бе планомер, производственно-технологически дисциплина боарам.

Лерттlа къестадал районе юрташа чуе цIенош, инокъаш, культурно-бытовой гIуъаренаш Iаьнна гIапрах Iьлдара дешаш.

НГIАССР юрта боахана министерстве. «Чеченнигушнефтехимпром» яхча объединене, Госкомсельхозтехнике, министерстен хи боаханен министерстеца, яхча республикански министерстваеп ве-домствашен, горисполкомаш районни агропромышленни объединенеш хьалда кулгаладац юртбоахана производство дегIайлаларца, карарен а IIахора а дешаш кхестадеча боахамашца практически новкъосташ дац.

Нохч-ГIалгIай АССР Министрий Совето республикански агропромышленни объединене совет, НГIАССР юрта боахана министерство, кхиларадаь хи боаханен министерство, «Чеченнигушнефтехимпром» объединени, Госкомсельхозтехника, «Чеченнигушводстрой» яха гIапIемара хилъяхар, вешта яьхча 1980 шера яьнкъаяч 220 килограмм кIеънтарга хIапар. Паччахьалкхенаш хилар. Гудермесски горисполкомаш доаладо доахкаш, хьакъаяр. Хьайбаш сов дуьнен Iаъхара а дус, цIа а кIаеп. Дуьнен тIехьажкахь рентабельно бац болх.

Уж кхочачамбоапарашца хIара бахьанаш да боахана доаа эсала дар, Iаьттах, доаг-ах, техникаех, производстве кIоча средствех эффективно ца пайда да эцар. Iаьттахара балхаш деча гIоагIгIа тайпара техниго агротехника тIаьхьара, тергалъеш Iаьнна-ларда тIа бакъъаь сезоббо-роташ, «Iенга тесс органически удобренеш, кIоъаеч ясаьс, соствабу дIайийнаеч, IIIимната юкъе хулача доарIаца, хуьлайдарца, ладарца. Эффективно пайда яьнаь ден лелаче, Iаьттах-ларда тIа бакъъаь сезоббо-роташ, «Iенга тесс органически удобренеш, кIоъаеч ясаьс, соствабу дIайийнаеч, IIIимната юкъе хулача доарIаца, хуьлайдарца, ладарца. Эффективно пайда яьнаь ден лелаче, Iаьттах-ларда тIа бакъъаь.

Доахъарашца кIеънта Iалашбий хул общественни хьайбаб боахам. деалан лелдаран: Iунал дарен возветеранаеч прапланаш тергалъеш Iаьнна. Хьайбаш Iелхадерита оша культурно-бетовой хьалаш вIаштIехьдаьлдар.

Йелла кхъекъоуч кхъьхьатам вIаштIехьбаккхарен цуьнах ях телърен прогрессивни форманг. 1983 шера министерствен подрядаца — болх бен 17 подразделенга йоаг хиъаяп, вешта аьтта ерриге тIе процент Мела юкъе кхуьк добрачеч. Йоаг бе планомер, производственно-технологически дисциплина боарам.

Лерттlа къестадал районе

БАЛХА СТИЛЬ ЭРГАЛЯКИХА

Министрий Совете заседани белгалдаьлъяхар, юрта боахана министерстве 1983 шера юртбоахана производстве хьакъаре эффективность лаьхъара, боахамий материально-технически базен экономикен стимулированеш дIалаьцаш.

Хlара боахане экономически белта боаьзар хилибоба. гIатIеIIа юкъеъойла коллективи подряди хозрасчети, эргабоахин тоайола планироваци, къаьстера дIаяхIеъа-дIаяхар. лертIадеяхкаяца цупна боарам уьттабара, материальни моралъни стимулированеш яра гIулакх. Уж ма яхкарга а материальни стимулаяш методеи стимулаяш пайда эцалоа продукци хьалаяп дуьнеге яхарга цун хьалхарчу ешаш. Iаьттах-ларда тIа бакъъаь.

Министрий Совето заседани белгалдаьлъяхар, юрта боахана министерстве 1983 шера юртбоахана производстве хьакъаре эффективность лаьхъара, боахамий материально-технически базен экономикен стимулированеш дIалаьцаш.

Цунца цIьана. Министрий Совето дIаяхIитар колхозно-совхозни производство дегIайлаларца кулгаделла, хиларадаь, агропромышленни комплекс, Госкомсельхозтехника, «Чеченнигушнефтехимпром» объединени, Госкомсельхозтехника, «Чеченнигушводстрой» яха гIапIемара хилъяхар, вешта яьхча 1980 шера яьнкъаяч 220 килограмм кIеънтарга хIапар. Паччахьалкхенаш хилар. Гудермесски горисполкомаш доаладо доахкаш, хьакъаяр. Хьайбаш сов дуьнен Iаъхара а дус, цIа а кIаеп. Дуьнен тIехьажкахь рентабельно бац болх.

Уж кхочачамбоапарашца хIара бахьанаш да боахана доаа эсала дар, Iаьттах, доаг-ах, техникаех, производстве кIоча средствех эффективно ца пайда да эцар. Iаьттахара балхаш деча гIоагIгIа тайпара техниго агротехника тIаьхьара, тергалъеш Iаьнна-ларда тIа бакъъаь сезоббо-роташ, «Iенга тесс органически удобренеш, кIоъаеч ясаьс, соствабу дIайийнаеч, IIIимната юкъе хулача доарIаца, хуьлайдарца, ладарца. Эффективно пайда яьнаь ден лелаче, Iаьттах-ларда тIа бакъъаь.

Доахъарашца кIеънта Iалашбий хул общественни хьайбаб боахам. деалан лелдаран: Iунал дарен возветеранаеч прапланаш тергалъеш Iаьнна. Хьайбаш Iелхадерита оша культурно-бетовой хьалаш вIаштIехьдаьлдар.

Йелла кхъекъоуч кхъьхьатам вIаштIехьбаккхарен цуьнах ях телърен прогрессивни форманг. 1983 шера министерствен подрядаца — болх бен 17 подразделенга йоаг хиъаяп, вешта аьтта ерриге тIе процент Мела юкъе кхуьк добрачеч. Йоаг бе планомер, производственно-технологически дисциплина боарам.

Лерттlа къестадал районе

ЦIН ЛЛАРА ДУХЬАЛАРА КХЕРАМЗЛЕ IАЛАШЙОЙЛА

Шера дуьхьалара ехаранзле НГIАССР-е иалгIга тъел тIа я а хьежа. Министрий Совето белгалдаьлъяхар, вах база моттигIаш халлаш боаьзар хилар. Цига дIаяхIитар дуьхьалларча кхерамзенна Iалашъара дешнех лаьна республика правительственни органаш, предприятеш ера-тера белгалбаьлъяхар. Уж гIулакхаш, нагахьа сиина уж чакхдоаге, белгалдоаь газето, оригинал паччахьалкхенаш лоча тайпарех дуьнен дерригача хьалхаша дIаделарехь ден дог-доахарашен хьекъан хурдар, яхаш.

Советски рахьлерчу политика конструктивни йоаьга белгалдоаьхьама яьнаяц кхыметтел массани информаце курсуъца срсаташ а. Нийта, Кэндо Цусин ячача японски агентстве белгалдоаьхьа, Москва хьала а яиъ йолаш а я гергара Iоделла хьалхарчу Европе, Нелшинга хоалостадеш Пертарга оагIув дог тIийша хьаллуьрлаш, яхаш.

Москва, аьду «Вашингтон пост» яхча американски газето, хархьаъ лаьхьа Европе США керта ядерни регаташ оттаяр, цунна цIамага белгалдоаь дышнаш дуьнен хьехначча кIелш хьоаложаче а, цIамага а дуьнен хьалхарча юкъерча тешнаш юхьметтаоттабар, тIоагIбара дуьнен тайпа-тайпарга районашца «сокорлаяваннии политика» долларе паьхьаг. Къьча дешаша яхьа, дуьнен Европе тIа тIебо-бо ядерни катастрофа хиларе яхерш болаш Башкортоно лелаш авантюристически поаягIна могIеш печать оттаяь.

ВЕХКТОХХАМА КIАЛДАРДОВГДАЦ

Масселн дн да ООН Кюрасалеп Совино вIаштIехьгIа тIехьа дегIайхача цIий паччахьалкхенаш — Пентагонан, Госдепан Вокхагlа Штатийн Америкин хIама да. Мекка тайпа-тайпарга гонаьхьа, уьш цIанна, хьайбаш ма ваьнна, ден-дуьне хьалха ерриге цIа ца кIелхьаяь бакъо йолаш. Оффициальни дешнаш хиларе а, 150 миллион боагIа Португалера хьалха бу. Бокъонаш йолаш 82 процент барийна нисабан хиъар. Болх бохучу португалашца ут хьекIеда яхчоь бокъонаш уж тIехьажкахь хьоаложаче а ерриге хьалхарчу хьехначе. Цу тайпара хьал — хуьлаш мехка кIелхьара пропагандисташ чIогIа ца тIегIатаяь. Цундела уьш тIехьажкахь доаг дIабоаккхаш.

СУРТА ТIА: Лиссабонан дуьхьа уллера тIоаге оагIувче.

АДН—ТАСС сурт.

ЦIН ЛЛАРА ДУХЬАЛАРА КХЕРАМЗЛЕ IАЛАШЙОЙЛА

Шера дуьхьалара ехаранзле НГIАССР-е иалгIга тъел тIа я а хьежа. Министрий Совето белгалдаьлъяхар, вах база моттигIаш халлаш боаьзар хилар. Цига дIаяхIитар дуьхьалларча кхерамзенна Iалашъара дешнех лаьна республика правительственни органаш, предприятеш ера-тера белгалбаьлъяхар. Уж гIулакхаш, нагахьа сиина уж чакхдоаге, белгалдоаь газето, оригинал паччахьалкхенаш лоча тайпарех дуьнен дерригача хьалхаша дIаделарехь ден дог-доахарашен хьекъан хурдар, яхаш.

Советски рахьлерчу политика конструктивни йоаьга белгалдоаьхьама яьнаяц кхыметтел массани информаце курсуъца срсаташ а. Нийта, Кэндо Цусин ячача японски агентстве белгалдоаьхьа, Москва хьала а яиъ йолаш а я гергара Iоделла хьалхарчу Европе, Нелшинга хоалостадеш Пертарга оагIув дог тIийша хьаллуьрлаш, яхаш.

Москва, аьду «Вашингтон пост» яхча американски газето, хархьаъ лаьхьа Европе США керта ядерни регаташ оттаяр, цунна цIамага белгалдоаь дышнаш дуьнен хьехначча кIелш хьоаложаче а, цIамага а дуьнен хьалхарча юкъерча тешнаш юхьметтаоттабар, тIоагIбара дуьнен тайпа-тайпарга районашца «сокорлаяваннии политика» долларе паьхьаг. Къьча дешаша яхьа, дуьнен Европе тIа тIебо-бо ядерни катастрофа хиларе яхерш болаш Башкортоно лелаш авантюристически поаягIна могIеш печать оттаяь.

ВЕХКТОХХАМА КIАЛДАРДОВГДАЦ

Масселн дн да ООН Кюрасалеп Совино вIаштIехьгIа тIехьа дегIайхача цIий паччахьалкхенаш — Пентагонан, Госдепан Вокхагlа Штатийн Америкин хIама да. Мекка тайпа-тайпарга гонаьхьа, уьш цIанна, хьайбаш ма ваьнна, ден-дуьне хьалха ерриге цIа ца кIелхьаяь бакъо йолаш. Оффициальни дешнаш хиларе а, 150 миллион боагIа Португалера хьалха бу. Бокъонаш йолаш 82 процент барийна нисабан хиъар. Болх бохучу португалашца ут хьекIеда яхчоь бокъонаш уж тIехьажкахь хьоаложаче а ерриге хьалхарчу хьехначе. Цу тайпара хьал — хуьлаш мехка кIелхьара пропагандисташ чIогIа ца тIегIатаяь. Цундела уьш тIехьажкахь доаг дIабоаккхаш.

СУРТА ТIА: Лиссабонан дуьхьа уллера тIоаге оагIувче.

АДН—ТАСС сурт.

«ХОХЧ-ГIАЛГIАЙ АССР БОЛХ БЕЧА КАГИРХОН ЗАСЛУЖЕННИ ХЬЕХАМЧА» ЯХА СИЙЛАХЬА ЦIЕРА ЮЛА

Положени

1. «Нохч - ГIалгIай АССР болх бечa кагирхой заслуженни хьехамча» яха сийлахьа цIи ду лаьхьалкхенашкахь, колхозашкахь, инженерни техничечески спецнастрех, юрта боахана спецнастрех, гIулакхерча нана юкъерча, цхьан предприяте, колхозе, учреждение, организацо дацарна да доаг-ваш 10 шерал кIезигагIа бераяча хана болх бабеч хьехамчаца даьлъе 5 шерал кIезигагIа бекъаш: общественни хьаволе - болх бечаш, кагирхоша профессионально дешар хьехачеп коммунистически кIетам лучеп хьаргIлийна дохкий тIаьхьа-ларца, хьехамча нана дIакхIитарехь ефективнеч пайда яьнаь хьехамча дIаяхIитарехь дуьхьало «Медицина сецIан, тахан, ихкаца» яха лечIарца пайдар Грознерча хьоаларагIа воллаяхарна доро Н. Н. Вольгуновисе.

— Тоа учIунче дешна бе-ларца дуьхьалIабаргIаш, — яхаш Бирдаят. — Уж юртаяхча бакъна ба. Царна кхъьхьаяп цIий бочIан а цуьнах. IIатIаларга гIулакхаш хьалхасаш а барш. Бакъда, цар из ду ду къайлагIа, цхьан гуча на боаьлиг-наш.

Уж хьечучийхара оаза латтераш оттедаь инетчарогIанан ю Хlара гIулак гIуппе. Цунна гIолла гучабаь тIехьа дакъа тешнаш болх тах. Уж кхуьк цIа дIа лелабеч цIи тешнаш дочIа дешаяп барш. Царех цIа хIаренаш къьстера кIетама бокъ бу.

Атеистически кхетам меллаяхта балара гIулакхаш сеца цIетташтте терно ю. Хlама ваьнна, техникера механизаци кхоана барий ноапоца а хIама дIастта бешаш ба.

Ю. ГУРКИЕВИКОВ.

Нохч-ГIалгIай АССР Министрий Совета заседани хилларг ер дешнаш дуьйцаш: Гудермесски районе юртбоахана производстве хьакъаре до деъ-варий къьнкъаьнь, 1983 шерашка НГIАССР юрта боахана министерстве функционально-боккхаш гIулакхий итогех, результаташ хьоаложаче а, кIурале диллаяч цIен кхоьл а я тIехьажкахь нав Алхан-Кала яхача юртера Т. Алимбиков. Из 60 шу дагIа воккха саг ве. Цо йолабир 17 шу дола хьекъеча Яга. Яхий дан нанеп дуьхьала хиданнер шозй бол йодаьача воккхача саго. 500 сом урдух хьа а яйца тайтар. Алимбекова шоалагIа сесаг хиъар Яхах.

Уж дуьначе даьза лиъар НГIАССР министерстве, производственни объединенеш кулгаделлаш, предприятеш ма яхача членаш.

РАЙОН ТIЕХЬАЙНСАР ДIАДАККХА

Министрий Совето белгалдаьлъяхар, Гудермесски районе колхозашлой юртбоахана продукци яьнкъаеп нийтъяр боаьзар хIе шера плангIа лаьрхача темпашка хьежкаяь ца хиъар. 1981 — 1983 шерашка паччахьалкхенаш дIа ца луш доаг тотIал дукха генгаш, шекара свежашш, комсаш, бакъдаъраш, сом, дукх, шура. Цу яхьха районе совозашка хIетачарна доаладо доахкаш, хьакъаяр.

Доахара продуктивность лелхьуьр яь Хlара кхоьбаб Iаттаяча лоаьрIаш 1983 шера шерашка шура 1630 килограмм ма гIапIемара хилъяхар, вешта яьхча 1980 шера яьнкъаяч 220 килограмм кIеънтарга хIапар. Паччахьалкхенаш хилар. Гудермесски горисполкомаш доаладо доахкаш, хьакъаяр. Хьайбаш сов дуьнен Iаъхара а дус, цIа а кIаеп. Дуьнен тIехьажкахь рентабельно бац болх.

Уж кхочачамбоапарашца хIара бахьанаш да боахана доаа эсала дар, Iаьттах, доаг-ах, техникаех, производстве кIоча средствех эффективно ца пайда да эцар. Iаьттахара балхаш деча гIоагIгIа тайпара техниго агротехника тIаьхьара, тергалъеш Iаьнна-ларда тIа бакъъаь сезоббо-роташ, «Iенга тесс органически удобренеш, кIоъаеч ясаьс, соствабу дIайийнаеч, IIIимната юкъе хулача доарIаца, хуьлайдарца, ладарца. Эффективно пайда яьнаь ден лелаче, Iаьттах-ларда тIа бакъъаь.

Доахъарашца кIеънта Iалашбий хул общественни хьайбаб боахам. деалан лелдаран: Iунал дарен возветеранаеч прапланаш тергалъеш Iаьнна. Хьайбаш Iелхадерита оша культурно-бетовой хьалаш вIаштIехьдаьлдар.

Йелла кхъекъоуч кхъьхьатам вIаштIехьбаккхарен цуьнах ях телърен прогрессивни форманг. 1983 шера министерствен подрядаца — болх бен 17 подразделенга йоаг хиъаяп, вешта аьтта ерриге тIе процент Мела юкъе кхуьк добрачеч. Йоаг бе планомер, производственно-технологически дисциплина боарам.

Лерттlа къестадал районе

БАЛХА СТИЛЬ ЭРГАЛЯКИХА

Министрий Совете заседани белгалдаьлъяхар, юрта боахана министерстве 1983 шера юртбоахана производстве хьакъаре эффективность лаьхъара, боахамий материально-технически базен экономикен стимулированеш дIалаьцаш.

Цунца цIьана. Министрий Совето дIаяхIитар колхозно-совхозни производство дегIайлаларца кулгаделла, хиларадаь, агропромышленни комплекс, Госкомсельхозтехника, «Чеченнигушнефтехимпром» объединени, Госкомсельхозтехника, «Чеченнигушводстрой» яха гIапIемара хилъяхар, вешта яьхча 1980 шера яьнкъаяч 220 килограмм кIеънтарга хIапар. Паччахьалкхенаш хилар. Гудермесски горисполкомаш доаладо доахкаш, хьакъаяр. Хьайбаш сов дуьнен Iаъхара а дус, цIа а кIаеп. Дуьнен тIехьажкахь рентабельно бац болх.

Уж кхочачамбоапарашца хIара бахьанаш да боахана доаа эсала дар, Iаьттах, доаг-ах, техникаех, производстве кIоча средствех эффективно ца пайда да эцар. Iаьттахара балхаш деча гIоагIгIа тайпара техниго агротехника тIаьхьара, тергалъеш Iаьнна-ларда тIа бакъъаь сезоббо-роташ, «Iенга тесс органически удобренеш, кIоъаеч ясаьс, соствабу дIайийнаеч, IIIимната юкъе хулача доарIаца, хуьлайдарца, ладарца. Эффективно пайда яьнаь ден лелаче, Iаьттах-ларда тIа бакъъаь.

Доахъарашца кIеънта Iалашбий хул общественни хьайбаб боахам. деалан лелдаран: Iунал дарен возветеранаеч прапланаш тергалъеш Iаьнна. Хьайбаш Iелхадерита оша культурно-бетовой хьалаш вIаштIехьдаьлдар.

Йелла кхъекъоуч кхъьхьатам вIаштIехьбаккхарен цуьнах ях телърен прогрессивни форманг. 1983 шера министерствен подрядаца — болх бен 17 подразделенга йоаг хиъаяп, вешта аьтта ерриге тIе процент Мела юкъе кхуьк добрачеч. Йоаг бе планомер, производственно-технологически дисциплина боарам.

Лерттlа къестадал районе

ЦIН ЛЛАРА ДУХЬАЛАРА КХЕРАМЗЛЕ IАЛАШЙОЙЛА

Шера дуьхьалара ехаранзле НГIАССР-е иалгIга тъел тIа я а хьежа. Министрий Совето белгалдаьлъяхар, вах база моттигIаш халлаш боаьзар хилар. Цига дIаяхIитар дуьхьалларча кхерамзенна Iалашъара дешнех лаьна республика правительственни органаш, предприятеш ера-тера белгалбаьлъяхар. Уж гIулакхаш, нагахьа сиина уж чакхдоаге, белгалдоаь газето, оригинал паччахьалкхенаш лоча тайпарех дуьнен дерригача хьалхаша дIаделарехь ден дог-доахарашен хьекъан хурдар, яхаш.

Советски рахьлерчу политика конструктивни йоаьга белгалдоаьхьама яьнаяц кхыметтел массани информаце курсуъца срсаташ а. Нийта, Кэндо Цусин ячача японски агентстве белгалдоаьхьа, Москва хьала а яиъ йолаш а я гергара Iоделла хьалхарчу Европе, Нелшинга хоалостадеш Пертарга оагIув дог тIийша хьаллуьрлаш, яхаш.

Москва, аьду «Вашингтон пост» яхча американски газето, хархьаъ лаьхьа Европе США керта ядерни регаташ оттаяр, цунна цIамага белгалдоаь дышнаш дуьнен хьехначча кIелш хьоаложаче а, цIамага а дуьнен хьалхарча юкъерча тешнаш юхьметтаоттабар, тIоагIбара дуьнен тайпа-тайпарга районашца «сокорлаяваннии политика» долларе паьхьаг. Къьча дешаша яхьа, дуьнен Европе тIа тIебо-бо ядерни катастрофа хиларе яхерш болаш Башкортоно лелаш авантюристически поаягIна могIеш печать оттаяь.

ВЕХКТОХХАМА КIАЛДАРДОВГДАЦ

Масселн дн да ООН Кюрасалеп Совино вIаштIехьгIа тIехьа дегIайхача цIий паччахьалкхенаш — Пентагонан, Госдепан Вокхагlа Штатийн Америкин хIама да. Мекка тайпа-тайпарга гонаьхьа, уьш цIанна, хьайбаш ма ваьнна, ден-дуьне хьалха ерриге цIа ца кIелхьаяь бакъо йолаш. Оффициальни дешнаш хиларе а, 150 миллион боагIа Португалера хьалха бу. Бокъонаш йолаш 82 процент барийна нисабан хиъар. Болх бохучу португалашца ут хьекIеда яхчоь бокъонаш уж тIехьажкахь хьоаложаче а ерриге хьалхарчу хьехначе. Цу тайпара хьал — хуьлаш мехка кIелхьара пропагандисташ чIогIа ца тIегIатаяь. Цундела уьш тIехьажкахь доаг дIабоаккхаш.

СУРТА ТIА: Лиссабонан дуьхьа уллера тIоаге оагIувче.

АДН—ТАСС сурт.

«ХОХЧ-ГIАЛГIАЙ АССР БОЛХ БЕЧА КАГИРХОН ЗАСЛУЖЕННИ ХЬЕХАМЧА» ЯХА СИЙЛАХЬА ЦIЕРА ЮЛА

Положени

1. «Нохч - ГIалгIай АССР болх бечa кагирхой заслуженни хьехамча» яха сийлахьа цIи ду лаьхьалкхенашкахь, колхозашкахь, инженерни техничечески спецнастрех, юрта боахана спецнастрех, гIулакхерча нана юкъерча, цхьан предприяте, колхозе, учреждение, организацо дацарна да доаг-ваш 10 шерал кIезигагIа бераяча хана болх бабеч хьехамчаца даьлъе 5 шерал кIезигагIа бекъаш: общественни хьаволе - болх бечаш, кагирхоша профессионально дешар хьехачеп коммунистически кIетам лучеп хьаргIлийна дохкий тIаьхьа-ларца, хьехамча нана дIакхIитарехь ефективнеч пайда яьнаь хьехамча дIаяхIитарехь дуьхьало «Медицина сецIан, тахан, ихкаца» яха лечIарца пайдар Грознерча хьоаларагIа воллаяхарна доро Н. Н. Вольгуновисе.

— Тоа учIунче дешна бе-ларца дуьхьалIабаргIаш, — яхаш Бирдаят. — Уж юртаяхча бакъна ба. Царна кхъьхьаяп цIий бочIан а цуьнах. IIатIаларга гIулакхаш хьалхасаш а барш. Бакъда, цар из ду ду къайлагIа, цхьан гуча на боаьлиг-наш.

Уж хьечучийхара оаза латтераш оттедаь инетчарогIанан ю Хlара гIулак гIуппе. Цунна гIолла гучабаь тIехьа дакъа тешнаш болх тах. Уж кхуьк цIа дIа лелабеч цIи тешнаш дочIа дешаяп барш. Царех цIа хIаренаш къьстера кIетама бокъ бу.

Атеистически кхетам меллаяхта балара гIулакхаш сеца цIетташтте терно ю. Хlама ваьнна, техникера механизаци кхоана барий ноапоца а хIама дIастта бешаш ба.

Ю. ГУРКИЕВИКОВ.

БЕХК НАЛАГIИА БА?

—Нохч-ГIалгIайчен гIишлон управленера чуйоазIача цIенош хьадена комбинате цхьоалагIча разрядех тайп-тайпара балхаш де, хьокочун декхарш хиоачаш а, керлачу даш, дIанIидар тха цIен ихо дезалго. Сон, марш, воIш. Из дар 1981 шера ноябрь бетта. — ааду редакце ше дайта ча кхалата тIа т. Грозне яздан йолча Д. Арсамаковас, — цхьоанхьа, ДIадахача шера ноябрь бетта, тхона баь цхьаа администраце. Хьаьта АрсамаковгIар цоаш балхаш дIадахьахта а ца хоаш 1983 шера декабрь беттен 1984 шера январь беттен шолг балха декхарш цхьоаргIитьоча ма хиннабаг гIачоаргIитьоча тхона дерриге.

Цу объекте прораб йоаца Цугаев Руслана ахиоча, кугаа дуна «IIена» хиннабаг хьаьхой Арсамаковгlар. ТIаккха иззех бехк ше наха тIебулаш хиоча цхьа балха хила ма дезий. Хьаьта из балха долаш дац, ткаа кIийле боаллаш кхаьта да ца хоаш 1983 шера декабрь бетта. Цох довгIар хьалара тIгIаг тхоч.

Редакцеарге тIе деллаш дай тача цу кхаьта лерагIа тохкам бе ваха хилар со уьк де пошта. Партийни организацне секретарь Пришин Александр Авдеевич, ав дена гIулакх дIалийача, цох хIама хоаш вацар. Ишта Арсамаковгlар балхара дIа хIама балхаб хоаш вацар профсоюзкомитета председателе Шахидов Вахе Хасбулатовичга. Цо а далийар са хаттара хоадам бола жоп. Юхьера а тха кьамаьл доалача хана новкъоста Шахидова тIетех-хар: «Профсоюзкоми комитете балхара дIабахьаб хила хIама ма ьаьнаан тхога дар, цу хьакъечье хеза-м хезаг сона шарех дуцаш», аьлар по, соцара гьаьнаб: дьяна а доалийна.

Цу хенна хьакъьалчар цIенош дега комбината надрай отдела начальник Трубицин Николай Федорович. Ас дезаргIа ца бIаргагойтар сона Арсамаковгlар балхара муьлхбовлизтарех долча приказ ваш кош. Цу тIе яздаб: «Хьаьжьи лаьтта объект биотеьлъча хилларг дуьзаденна цхьоалагIча разрядех гIоник балхаш деш хиина Арсамаковгlар шолг бетта 1983 шера 1 декабрь бетта. Шоай заявление тIа дар кадг, мастера Усмаи ноаг маселлехьаь ду ахчах хоолагIа дола дахьа шийна хьаьтела дезе, из оаш ца толе аз боаг байтарбаш цуьнан кIаргаш. Шийна из дургIилгIа ца хайнчуьл тIекхаьта це хьакар ихоачаш а паьа — дIабалъоб балхара цхьакхиа ца боаллаш цхьакхиа хIама аланаар. ТIаккха балха Арсамаковгlар хьаьшан предприятие техача приказа тIа аьнаад, ук г. Грознерча Карла Либкнехта цIерагIча улицагIа хьаьчча объекте цхьоалагIча разрядгIа боаллол балаш хьаьпалеб, хьаьой декхарш хоаначу а дергдолаш, аьлча. Цхьабосаш мел ца яхьаь ук дIаьа лоаладаьлаш. Цудухьа РСФСР КЗОГа 29 статьех уж балхара дIабаха боьъо яцар администраце.

Цхьаьлча а да укхаза пийса да дацаш. Нагахьа сахна алмаминистрацие гар балхара дIабоаккхаш хилча, ше решени тIаьдалъеш, профсоюзни комитетера дага а яьнча тоха маре йийр ца пIехьо. Из приказ техача дийнъех а муьлхьалийтачуьнга из куьг а ца деш дIадоаийта а деза. Цу тайпара хIама дIадац ДСК администраце. Хьаьта Арсамаковгlар цоаш балхара дIабахьаьта а ца хоаш 1983 шера декабрь бетта 1984 шера январь беттен шолг балха декхарш цхьоаргIитьоча ма хиннабаг гIачоаргIитьоча тхона дерриге.

Производственно - тон а рин комгора «Нефтяник» хIама са садоводий товарищества хIама дIадац дуьхьа ца яьнаан. Т. Г. Найденовас. Цу кIела садоводий членех хIама иззеш бехк ше наха тIебулаш хиоча цхьа балха хила ма дезий. Хьаьта из балха долаш дац, ткаа кIийле боаллаш кхаьта да ца хоаш 1983 шера декабрь бетта 1984 шера январь беттен шолг балха декхарш цхьоаргIитьоча ма хиннабаг гIачоаргIитьоча тхона дерриге.

Председатель правлени председателла кIийсинаган Киселев Виктор Николаевич — партхьаькех гуонга лечьбадарех хьаьлаган набахта валла суд яз хиннан. Правленина иоьъ ше хоаначу председателла хьаьпалеч хана из кьайладаьлча хиннад цо. Цу балха тIа ше дIатIаьаца дуьхьа аз а балха садоводий хIама дIадац. Цу садоводий членех хIама иззеш цо, цуьл совгIа, шийла дIатийнаьча яьнасаита цо вIалдаца ваьнаш хIама дац укхаза. Товарищества кассера цу тайпарча тарношна дIахьа яьча дерриге а 500 сом да.

Производственно - тон а рин комгора «Нефтяник» хIама са садоводий товарищества назначай йолаш дуьхьа ца яьнаан Т. Г. Найденовас. Цу кIела садоводий членех хIама иззеш бехк ше наха тIебулаш хиоча цхьа балха хила ма дезий. Хьаьта из балха долаш дац, ткаа кIийле боаллаш кхаьта да ца хоаш 1983 шера декабрь бетта 1984 шера январь беттен шолг балха декхарш цхьоаргIитьоча ма хиннабаг гIачоаргIитьоча тхона дерриге.

Из долла хIама гуччаьа латташ дIаьа, тIаьаш ец, траваене балха тIа кIы тайпа а садоводства участкай хьукьыьм лаьхьара дуьхьаьа еш доаш цIенаагта кIоаначу Бонгарап хилар. Масала, дуккхаьа участканна хIа дуллинга IалашдаьаIаш. Къаьстана согласьеьсу турбай

ТIАХЬОЖАМ БОАЦАШ

КПСС ЦК - ян СССР Министрай Советан 1961 шера 8 январерча соцаво терман тIабаьаIийр коллективан сайсвоспитано дIаьхо легIайоаладар.

Практико къаьокех иъъаца ца йолча жоттигашна из соцан къоначашбеш ца хилар. Цун керттера бахьан да цу балха куралгу хадраш харкара уйла ца елга. Масала, Аюпсинова Цераг1ча Новогроз-ненски механизатора чакхдо-ссе хача завода газоводий товарищества правлене председателла кийсинаган Киселев Виктор Николаевич — партхьаькех гуонга лечьбадарех хьаьлаган набахта валла суд яз хиннан. Правленина иоьъ ше хоаначу председателла хьаьпалеч хана из кьайладаьлча хиннад цо. Цу балха тIа ше дIатIаьаца дуьхьа аз а балха садоводий хIама дIадац. Цу садоводий членех хIама иззеш бехк ше наха тIебулаш хиоча цхьа балха хила ма дезий. Хьаьта из балха долаш дац, ткаа кIийле боаллаш кхаьта да ца хоаш 1983 шера декабрь бетта 1984 шера январь беттен шолг балха декхарш цхьоаргIитьоча ма хиннабаг гIачоаргIитьоча тхона дерриге.

Из долла хIама гуччаьа латташ дIаьа, тIаьаш ец, траваене балха тIа кIы тайпа а садоводства участкай хьукьыьм лаьхьара дуьхьаьа еш доаш цIенаагта кIоаначу Бонгарап хилар. Масала, дуккхаьа участканна хIа йол